Załącznik nr 13
do Uchwały Rady Gminy
Iłowo-Osada
z dnia

Studium Uwarunkowań i Kierunków Zagospodarowania
Przestrzennego Gminy Iłowo-Osada

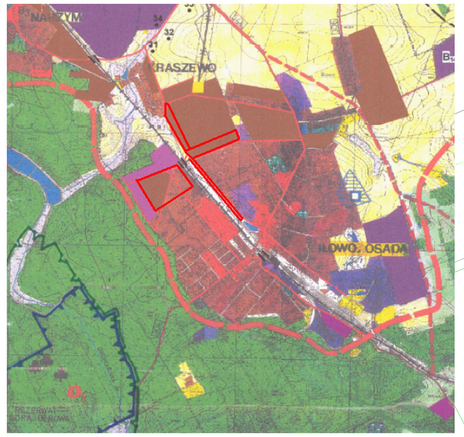

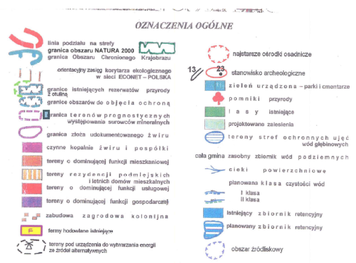

ZMIANA
MIEJSCOWEGO PLANU ZAGOSPODAROWANIA PRZESTRZENNEGO
GMINY Iłowo-Osada

OBSZAR Iłowo-Osada

skala 1 : 1000 0 10 20 30m

USTALENIA PLANU

---------- GRANICA OPRACOWANIA

——— ŚCIŚLE OKREŚLONE LINIE ROZGRANICZAJĄCE tereny o różnym przeznaczeniu lub różnych zasadach zagospodarowania

PRZEZNACZENIE TERENÓW

MN ZABUDOWA MIESZKANIOWA JEDNORODZINNA

ZP TERENY ZIELENI ZORGANIZOWANEJ

KD-D DROGA DOJAZDOWA

KDW DROGA WEWNĘTRZNA

KDwk WIADUKT nad magistralą kolejową

NIEPRZEKRACZALNA LINIA ZABUDOWY

ŚCIŚLE OKREŚLONA LINIA ZABUDOWY

LINIA ELEKTROENERGETYCZNA 15 kV-pas technologiczny ze strefą ochronną od linii

uwagi:

– nie zwymiarowane elementy zagospodarowania terenu należy przyjąć drogą bezpośredniego pomiaru na rysunku Planu

– elementy zagospodarowania terenu poza granicami opracowania mają charakter informacyjny

PRZEWODNICZĄCY
RADY GMINY IŁOWO-OSADA

AUTOR OPRACOWANIA
gł.proj.arch. Wiesława Wiklińska uprawnienia do projektowania w planowaniu przestrzennym nr 271/88