Załącznik nr 7
do Uchwały Rady Gminy Iłowo-Osada
z dnia

Studium Uwarunkowań i Kierunków Zagospodarowania
Przestrzennego Gminy Iłowo-Osada

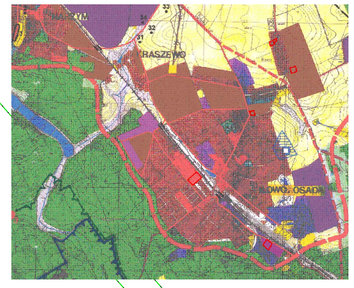

ZMIANA
MIEJSCOWEGO PLANU ZAGOSPODAROWANIA PRZESTRZENNEGO
GMINY Iłowo-Osada

OBSZAR Iłowo-Osada

skala 1 : 1000 0 10 20 30m

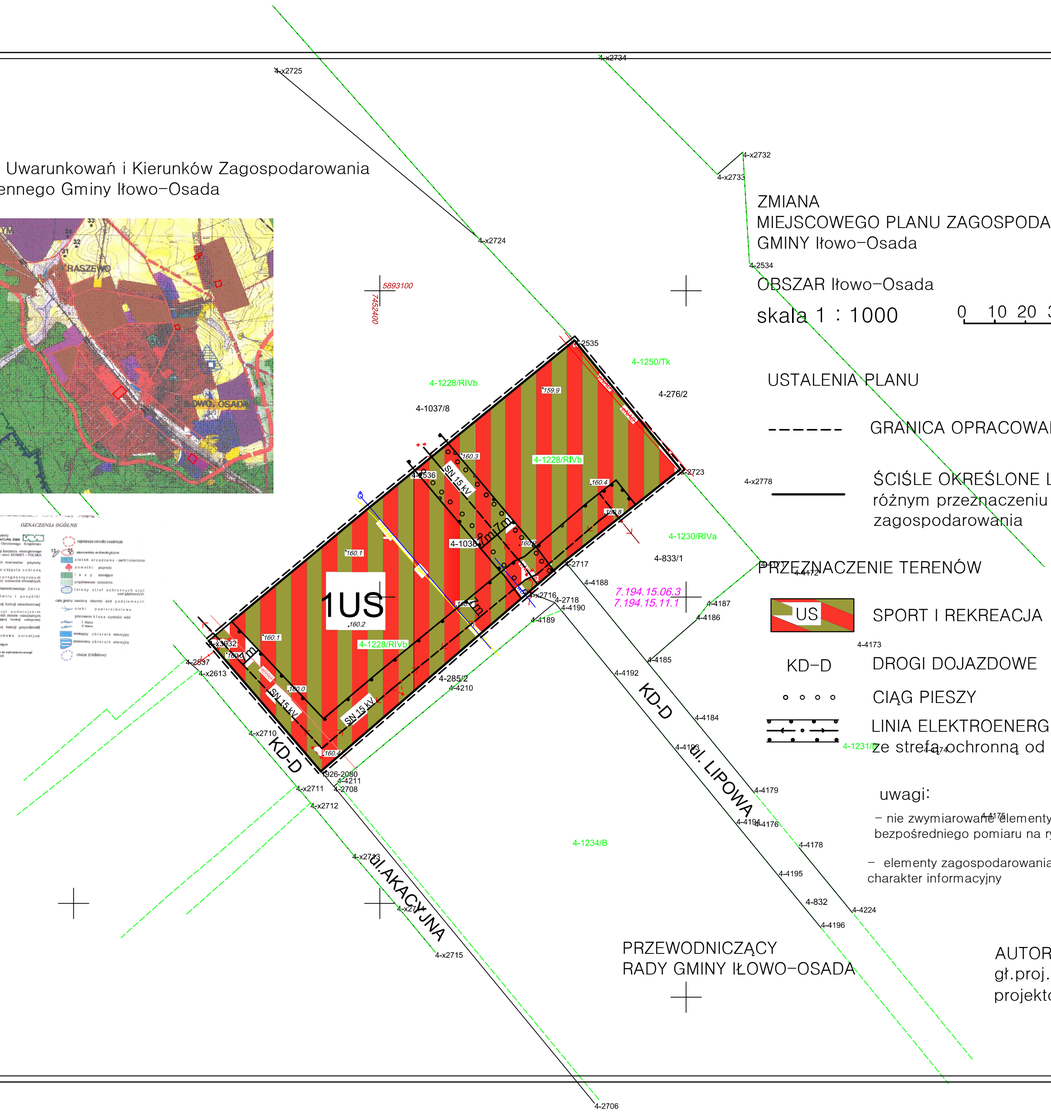

USTALENIA PLANU

------ GRANICA OPRACOWANIA

——— ŚCIŚLE OKREŚLONE LINIE ROZGRANICZAJĄCE tereny o różnym przeznaczeniu lub różnych zasadach zagospodarowania

PRZEZNACZENIE TERENÓW

US — SPORT I REKREACJA

KD-D — DROGI DOJAZDOWE

CIĄG PIESZY

LINIA ELEKTROENERGETYCZNA 15 kV-pas technologiczny ze strefą ochronną od linii

uwagi:

- nie zwymiarowane elementy zagospodarowania terenu należy przyjąć drogą bezpośredniego pomiaru na rysunku Planu
- elementy zagospodarowania terenu poza granicami opracowania mają charakter informacyjny

PRZEWODNICZĄCY
RADY GMINY IŁOWO-OSADA

AUTOR OPRACOWANIA
gł.proj.arch. Wiesława Wiklińska uprawnienia do projektowania w planowaniu przestrzennym nr 271/88